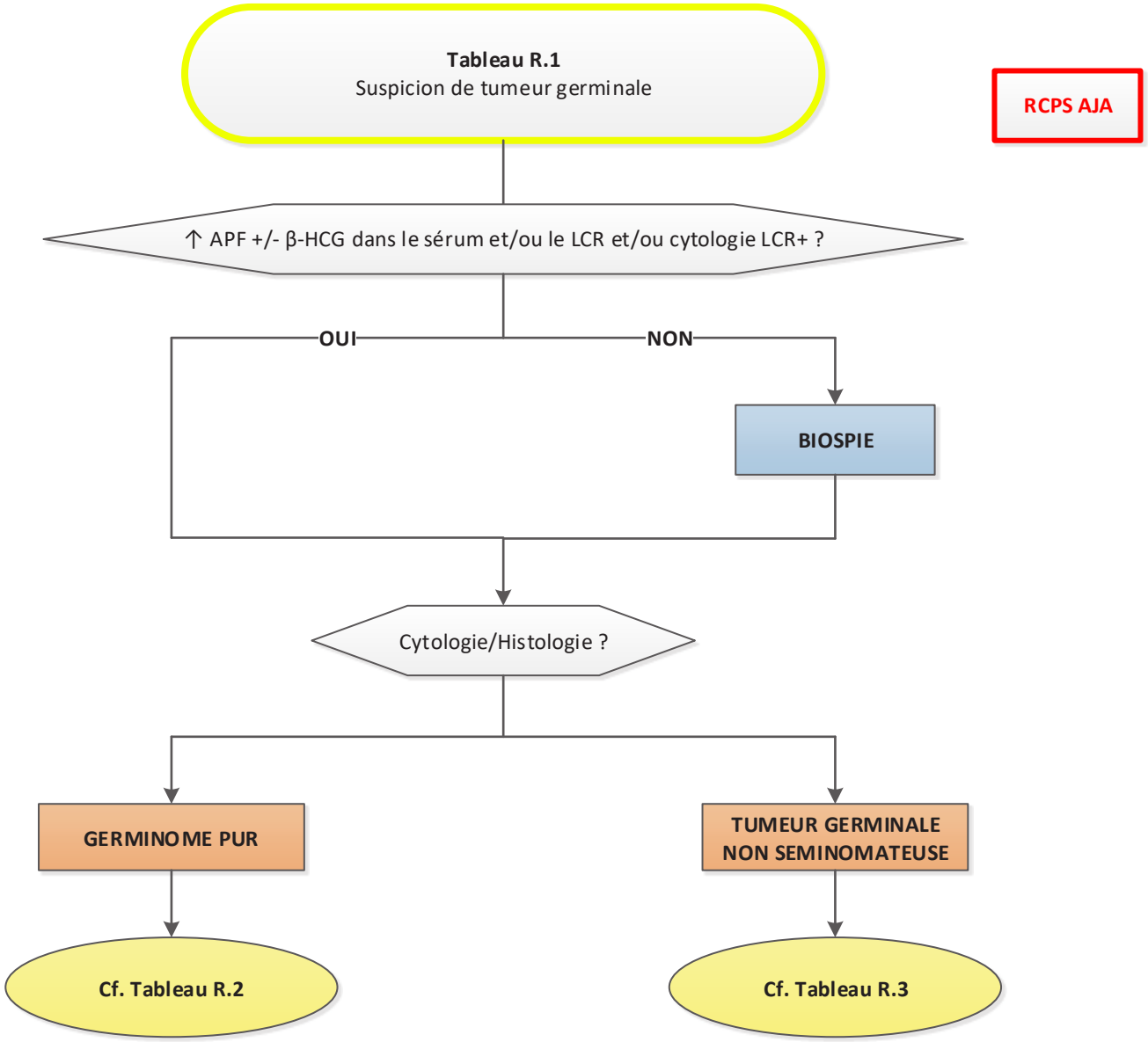
Tableau R.1
Suspicion de tumeur germinale
RCPS AJA
↑ APF +/- β-HCG dans le sérum et/ou le LCR et/ou cytologie LCR+ ?
OUI
NON
BIOSPIE
Cytologie/Histologie ?
GERMINOME PUR
TUMEUR GERMINALE NON SEMINOMATEUSE
Cf. Tableau R.2
Cf. Tableau R.3

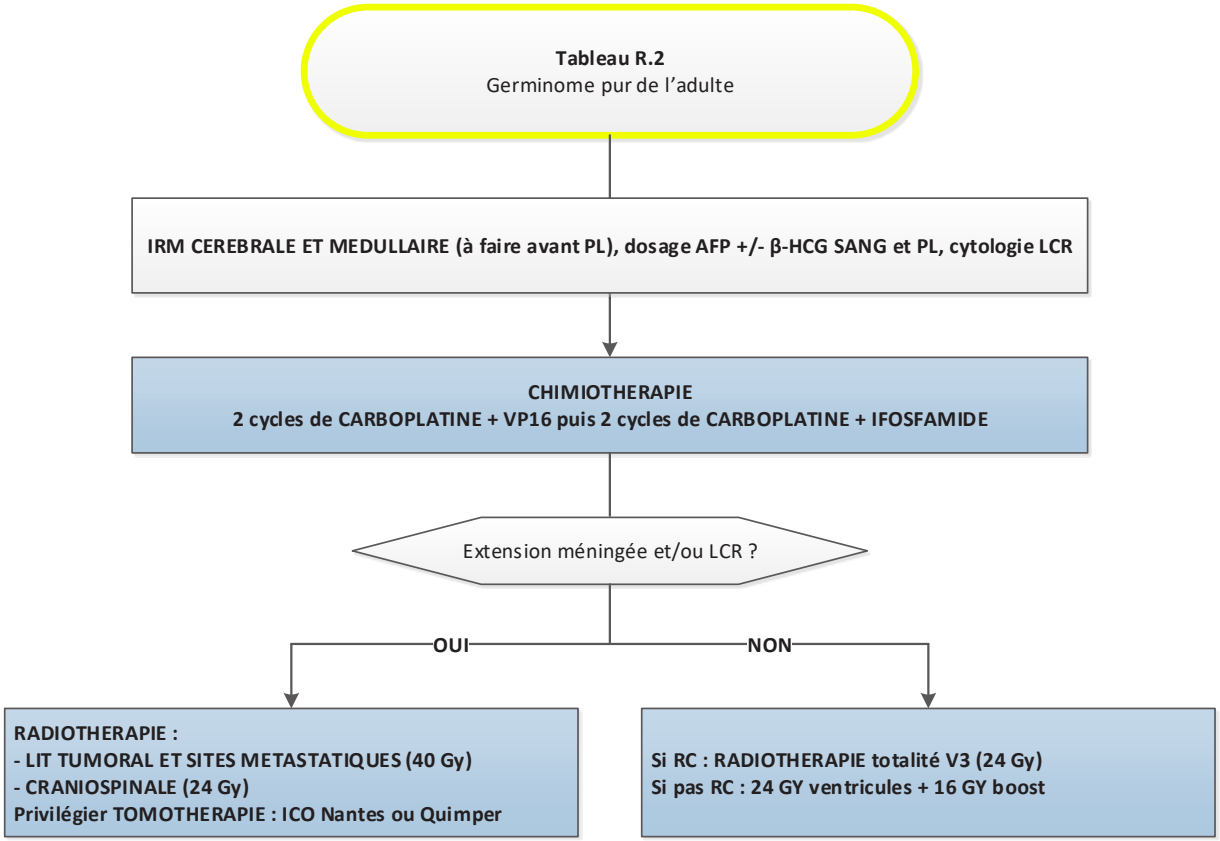

Surveillance des germinomes

- Examen clinique tous les 4 mois la 1ère année puis semestriel pendant 1 an puis annuel
+/- Examen endocrinien annuel si localisation hypothalamo-hypophysaire ou pinéale chez un enfant/adolescent
+/- Examen ophtalmologique annuel si troubles visuels initiaux
- Audiogramme et bilan sanguin et urinaire tous les 5 ans
- IRM craniospinale tous les 4 mois la 1ère année, puis semestrielle pendant 1 an puis annuelle

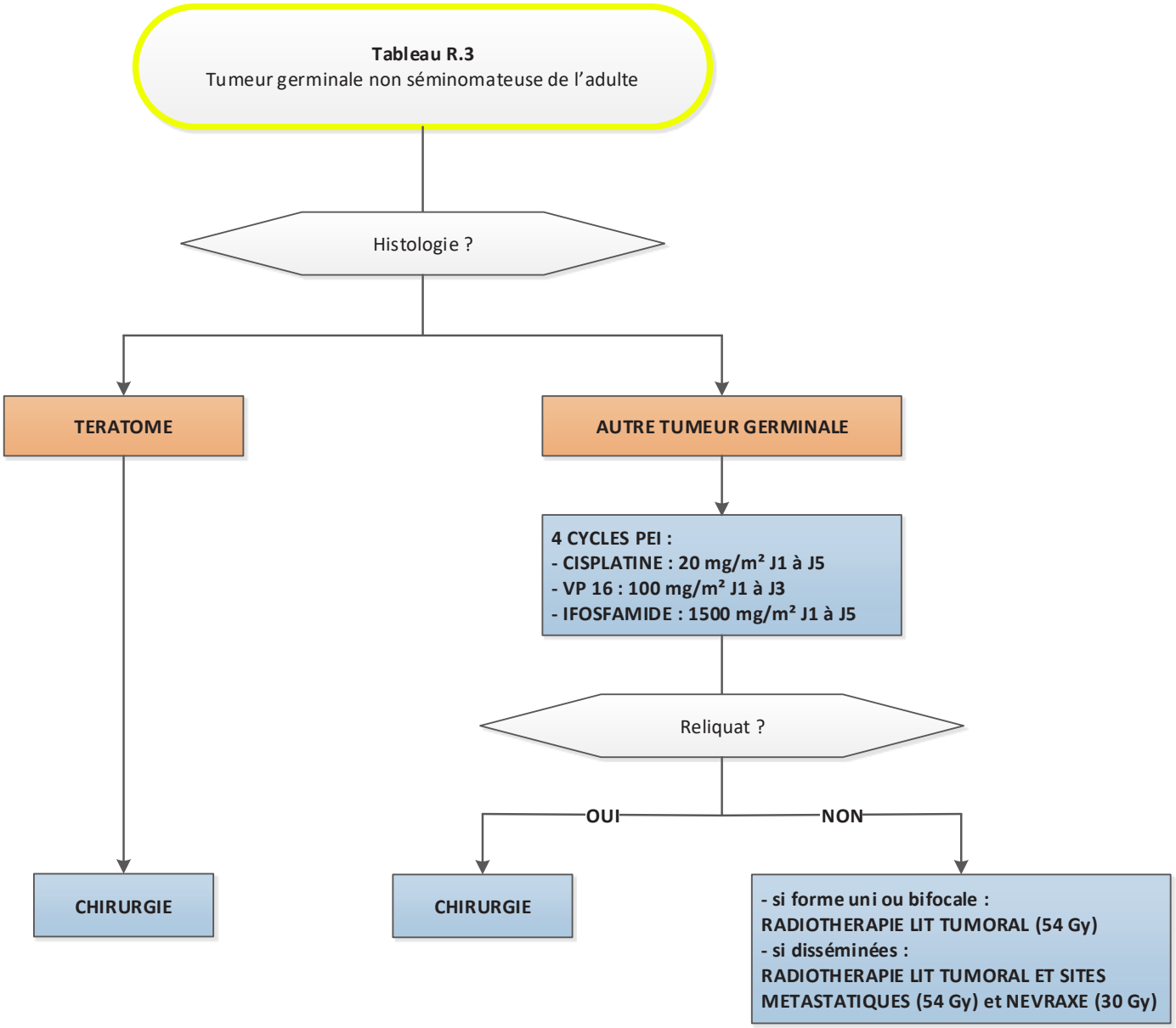
Tableau R.3
Tumeur germinale non séminomateuse de l'adulte
Histologie ?
TERATOME
AUTRE TUMEUR GERMINALE
4 CYCLES PEI :
- CISPLATINE : 20 mg/m² J1 à J5
- VP 16 : 100 mg/m² J1 à J3
- IFOSFAMIDE : 1500 mg/m² J1 à J5
Reliquat ?
OUI
NON
CHIRURGIE
CHIRURGIE
- si forme uni ou bifocale :
RADIOTHERAPIE LIT TUMORAL (54 Gy)
- si disséminées :
RADIOTHERAPIE LIT TUMORAL ET SITES METASTATIQUES (54 Gy) et NEVRAXE (30 Gy)