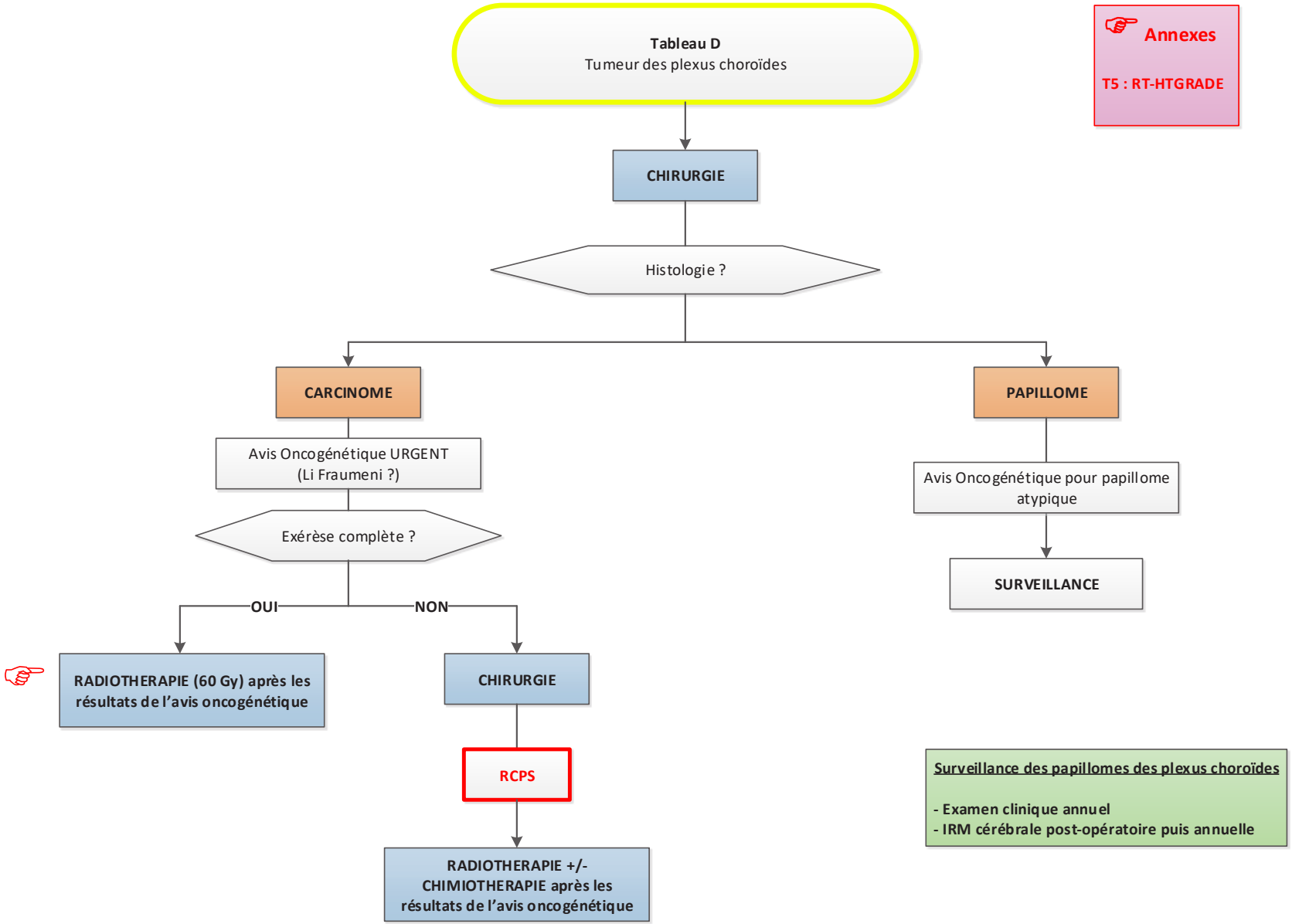
Tableau D
Tumeur des plexus choroïdes
Annexes
T5 : RT-HTGRADE
CHIRURGIE
Histologie ?
CARCINOME
PAPILLOME
Avis Oncogénétique URGENT
(Li Fraumeni ?)
Avis Oncogénétique pour papillome atypique
Exérèse complète ?
SURVEILLANCE
OUI
NON
RADIOTHERAPIE (60 Gy) après les résultats de l'avis oncogénétique
CHIRURGIE
RCPS
RADIOTHERAPIE +/- CHIMIOTHERAPIE après les résultats de l'avis oncogénétique
Surveillance des papillomes des plexus choroïdes
- Examen clinique annuel
- IRM cérébrale post-opératoire puis annuelle