



Retour d'expérience un an après

DIFPAD-Onco

Dépistage Infirmier des Fragilités des Personnes Agées,
à Domicile, avec maladie Oncologique



Priscille LE BON IPA – Coord. UCOG OncoNormandie, Centre François BACLESSE CAEN

Bérengère BEAUPLÉ Gériatre – Coord. UCOG OncoNormandie, CHU CAEN

Rappel - Présentation du projet

Appel à projet 2021 de l'INCa :

« Amélioration du parcours de santé des personnes âgées face aux cancers »

- Promu par OncoNormandie
- Expérimentation financée sur un an par l'Institut National du Cancer

(AGEES INCA_16291)

- 1 assistante administrative pour coordonner le dispositif (URPS infirmiers Normandie)
- 22€ par dépistage réalisé par IDEL

Objectifs projet initial

Approfondir le repérage des fragilités des personnes âgées avant le traitement du cancer
(Oncodage G8, minicog, antécédent de chute, fragilité sociale)

Impliquer les IDE libéraux (IDEL)

Contexte

→ dépistage des fragilités recommandé avant décision du ttt oncologique par **G8 ONCODAGE**

Constats :

- Le G8 n'est tracé que dans 10 % des fiches RCP saisies dans le DCC Normand
- les oncologues ont peu de disponibilité pour le réaliser

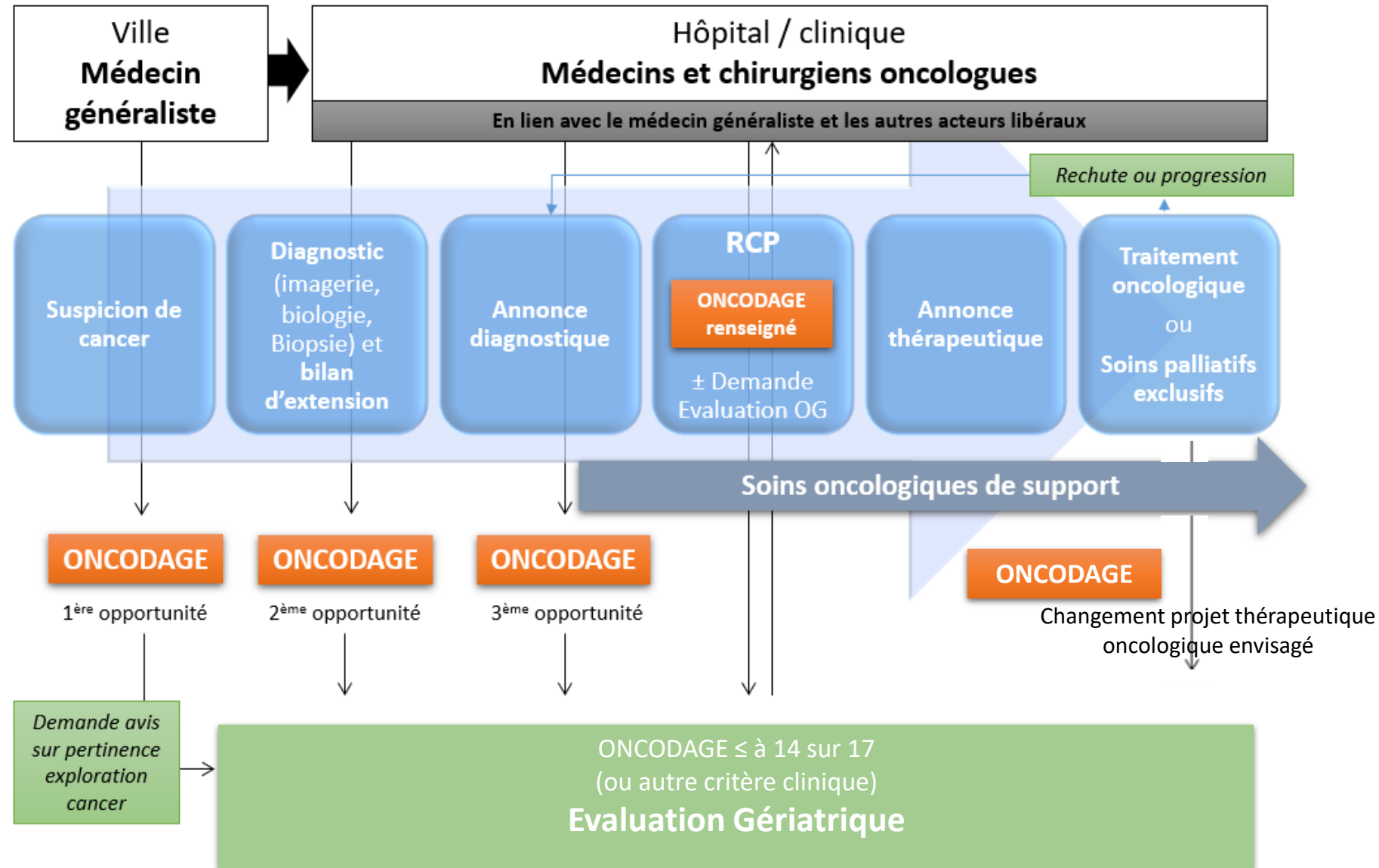

Les IDEL en appui du dépistage de la fragilité en oncogériatrie

- S'appuyer sur les compétences des IDEL en termes d'évaluation et de connaissance du domicile
- Valoriser le travail quotidien des IDEL au domicile en participant au dispositif

pour permettre :

- **De repérer les personnes âgées fragiles**
- **De détecter les complications éventuelles**
- **De mettre en œuvre des interventions adaptées**



Dispositif

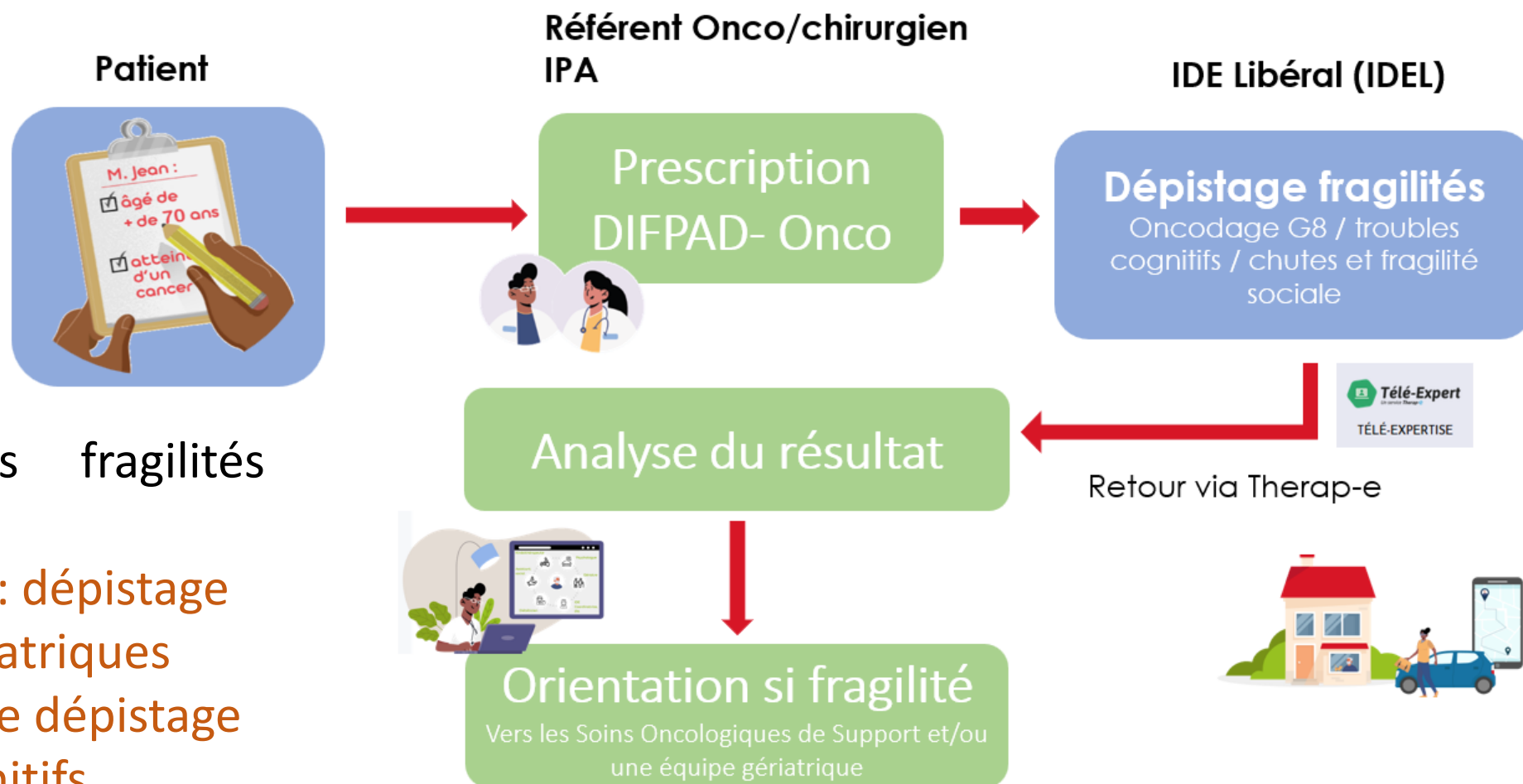

Le repérage des fragilités comporte 3 volets :

- Le G8-Oncodage : dépistage des fragilités gériatriques
- Le Minicog test de dépistage des troubles cognitifs
- Repérage des chutes et de la fragilité sociale



NOTRE PAGE DÉDIÉE

avec la vidéo en entier

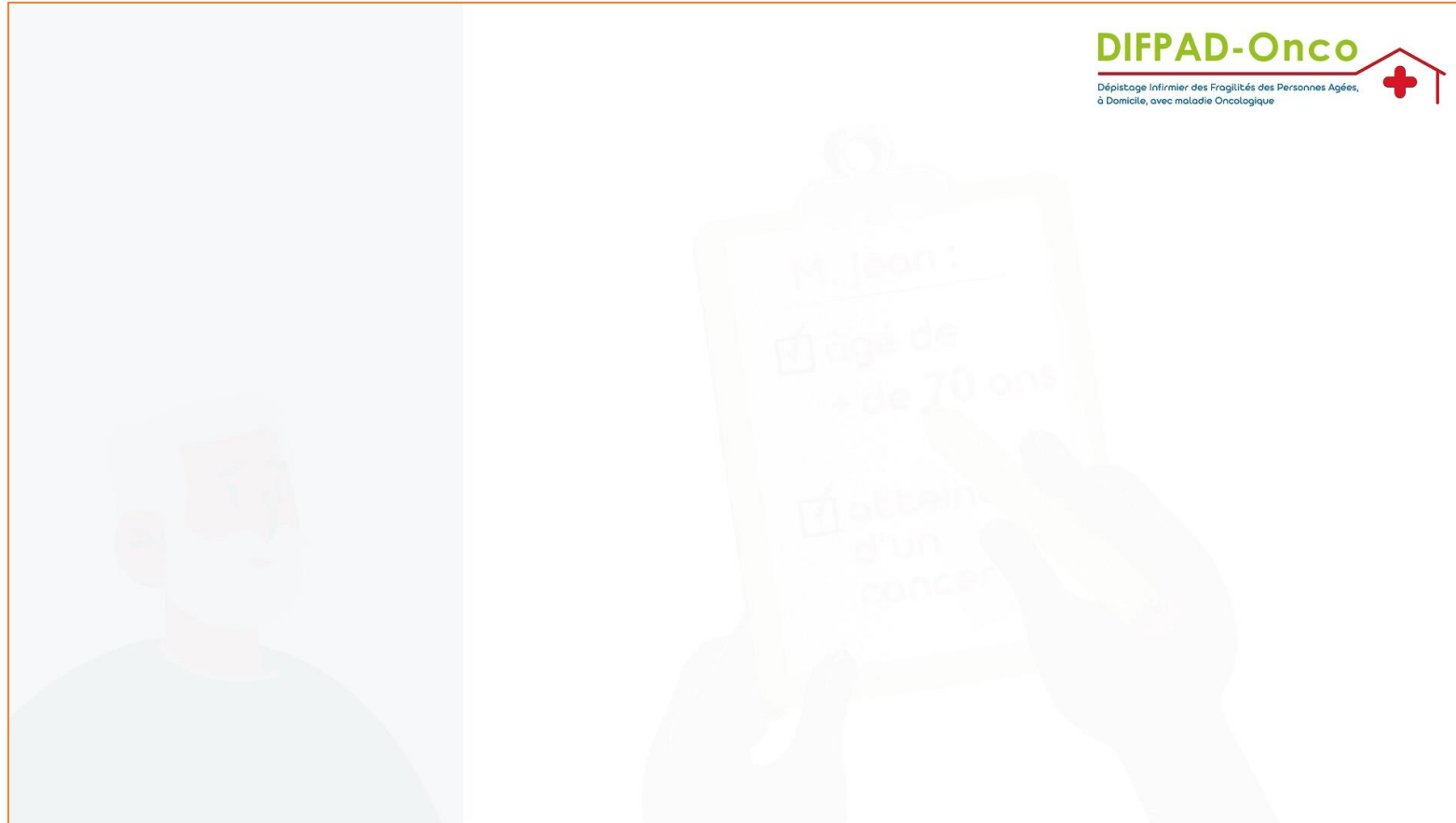

DIFPAD-Onco

Dépistage infirmier des Fragilités des Personnes Agées,
à Domicile, avec maladie Oncologique



Moyens de communication

- Page internet dédiée :
 - pour les IDEL,
 - pour les prescripteurs
 - pour les patients
- brochures explicatives
- webinaires de sensibilisation
- diffusion du motion design



Création de la formation e-learning

- e-learning

- > Module 1 : contexte
- > Module 2 : outil G8 Oncodage
- > Module 3: dépistage minicog, chute, fragilité sociale



→ Attestation de réussite



The screenshot shows a web browser window displaying an e-learning course page. The browser address bar shows the URL: `elearnes.norm-uni.fr/course/view.php?id=175§ion=1`. The page header includes the ONCO NORMANDIE logo and the slogan "Les patients et les professionnels de santé sont reliés". The user is identified as Priscille LE BON, a Participant. The main content area features a blue sidebar with navigation options: DIFPAD-Onco, Participants, Badges, Présentation, Découvrir le cours, Pour aller plus loin, Therap-e Web, Entraînez-vous, Evaluation de fin de formation, and Désactiver la navigation animée. The main content area displays a grid of course modules with their completion status:

Module	Statut
Présentation	Non complété
Découvrir le cours	Complété
Pour aller plus loin	Complété
Therap-e Web	Complété
Entraînez-vous !	Progression % 0
Evaluation de fin de formation	Progression % 0

ONCO NORMANDIE
e-learNeS / ONCO

CAHIER DE RECUEIL DE DONNEES

Priscille LE BO

Livret RECUEIL DIFPAD.pdf 1 / 4 100%

DIFPAD-Onco

Dépistage Infirmier des Fragilités des Personnes Agées,
à Domicile, avec maladie Oncologique



CAHIER DE RECUEIL

Ce cahier de recueil, à remplir par l'IDEL, comporte :

- 1- Test de dépistage ONCODAGE
- 2- Test de dépistage cognitif (Mini-cog)
- 3- le recueil des antécédents de chute dans les 12 derniers mois
- 4- Test du lever de chaise
- 5- Le dépistage d'une fragilité sociale.

*Le résultat des dépistages est à adresser ensuite
au médecin référent prescripteur **et** au médecin traitant.*

DATE D'APPEL DU PATIENT POUR PRISE DE RDV : _____
DATE DU RECUEIL : _____

PRESCRIPTEUR

DIFPAD-Onco
Participants
Badges
Notes
Présentation
Découvrir le cours
Pour aller plus loin
Therap-e Web
Entraînez-vous !
Evaluation de fin de formation
Désactiver la

Rôle des professionnels

inscription sur **Therap-e** pour réceptionner recueil IDEL

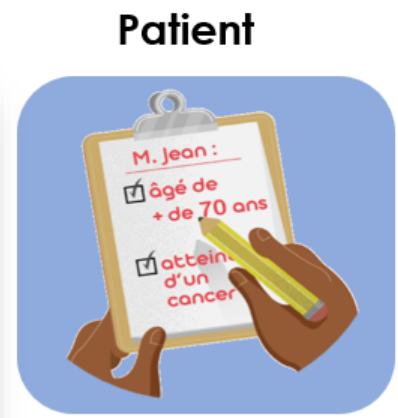

Référent Onco/chirurgien
IPA

Prescription
DIFPAD- Onco

IDE Libéral (IDEL)

Dépistage fragilités
Oncodage G8 / troubles
cognitifs / chutes et fragilité
sociale

Analyse du résultat



Orientation si fragilité
Vers les Soins Oncologiques de Support et/ou
une équipe gériatrique

DIFPAD-Onco
Dépistage des fragilités chez un patient âgé de 70 ans et plus, avant traitement oncologique.

Ordonnance

Identification du Médecin :

Nom et prénom du patient :
Date de naissance :
Poids :

À réaliser par l'infirmier à domicile*, dans un délai de 7 jours :

Dépistage des fragilités chez un patient âgé de 70 ans et plus, avant traitement oncologique.

Résultats à transmettre :
- au prescripteur sur messagerie sécurisée à l'adresse mail suivante :
et au médecin traitant.

Date : Signature :

*Pour que l'infirmier à domicile se forme au dispositif, il contacte l'URPS infirmiers de Normandie au 06 71 70 07 72.
HCL-1401

RCP Sen - BECQUEREL du 24/11/2023 se déroulant à CRLCC HENRI BECQUEREL ROUEN

TESTSUPPRESSION JEAN 01/01/1940 Patid : 13766

Données administratives | Données patient | Discussion RCP | Document

Motif de la RCP : -- Sélectionner --

*Localisation :
Cm10 : C50.9 CANCER DU SEIN, SANS PRECISION

Latéralité : Gauche Droite Bilatérale

Circonstance de la découverte : -- Sélectionner --

Statut thérapeutique : -- Sélectionner --

Rechute : Oui Non

*Stade :
 TNM
 pTNM
 Non applicable

*Anatomo-pathologie :
 Histologie
 Non applicable

Poids actuel en kg :
Taille en cm :
IMC :
Score oncodage (G8) :
 Demande de repérage des fragilités par l'infirmier libéral
 Consultation oncogériatrique demandée
 Consultation oncogériatrique faite
 Consultation oncogériatrique non nécessaire

Examens effectués

*Capacités de vie OMS : -- Sélectionner --

« demande de repérage des fragilités par infirmier libéral »



Rôle des professionnels

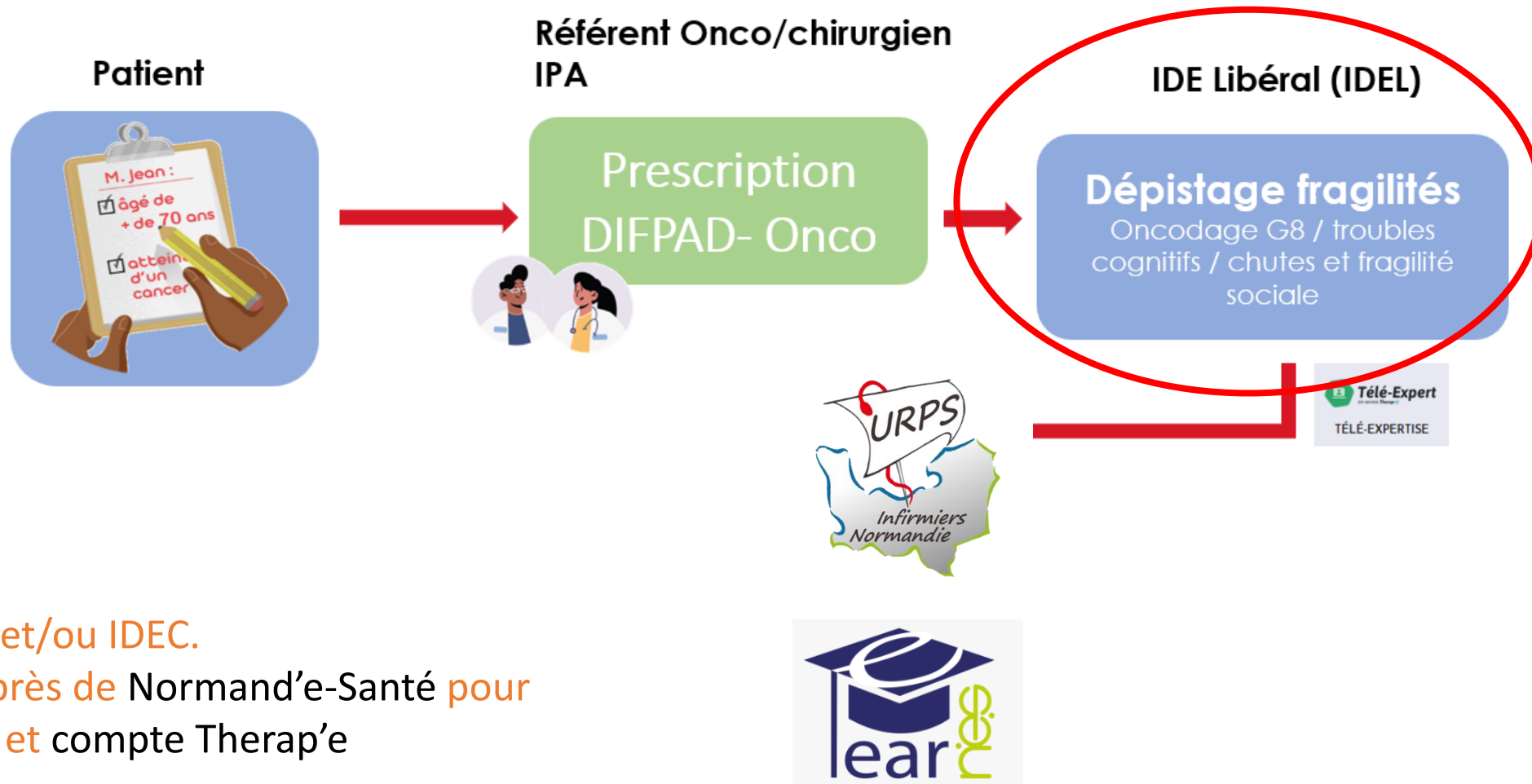

En amont :

- IDEL prévenu par patient et/ou IDEC.
- contact avec URPS ou auprès de Normand'e-Santé pour créer un compte e-learnes et compte Therap'e

Formation en ligne → réception *attestation de formation*

IDE Libéral (IDEL)

Dépistage fragilités

Oncodage G8 / troubles
cognitifs / chutes et fragilité
sociale

- repérage des fragilités
- saisie des données
- recueil à transmettre
via plateforme téléexpertise
- forfait par URPS

The screenshot displays the IDEO PHM web application interface. At the top, the browser address bar shows the URL: `norm-uni.fr/ideoPHM/com/ideoApp.html?vueParam=1&surPredefGenerallInfo=%7B%22vue%3A0%7D&idCible_value=GENERIC_OUVERTURE&webApp=tele`. The page header includes a home icon and the text 'Télé-expertise'. Below this, a patient profile is shown: 'Test Deux (83 ans)', 'Né(e): 15/11/1940', and 'IPPF: 169491'. To the right, the 'Type de demande' is 'DIFPAD' and the 'Statut du dossier' is 'Demande clôturée' with a green checkmark. The main content area is titled 'Dossier' and contains a 'Fiche de DIFPAD-Onco' form. The form header reads 'Fiche de DIFPAD-Onco' and 'DIFPAD-Onco' with a red cross icon. Below the header, it states 'Dépistage Infirmier des Fragilités des Personnes Agées, à Domicile, avec maladie Oncologique'. The form includes logos for 'SOS', 'L'ONCO', 'LE CENTRE MEDICAL', and 'ONCO'. A red horizontal line separates the header from the 'CAHIER DE RECUEIL' section. The 'CAHIER DE RECUEIL' section contains the text: 'Ce cahier de recueil, à remplir par FIDEL comporte :', followed by a list: '1- Test de dépistage ONCODAGE', '2- Test de dépistage cognitif (Mini-cog)', '3- le recueil des antécédents de chute dans les 12 derniers mois', and '4- Le dépistage d'une fragilité sociale.' At the bottom of the form, it says 'Le résultat des dépistages est à adresser ensuite au médecin référent prescripteur et au médecin traitant.' The footer of the application reads 'Plateforme de PRODUCTION'. On the right side of the interface, there is a sidebar with a 'Dossier' section containing an 'Ajouter un document' button and a 'Formulaires (1)' section with a document icon and the text 'TEST Deux 31-08-2023.crpt'.

Rôle des professionnels

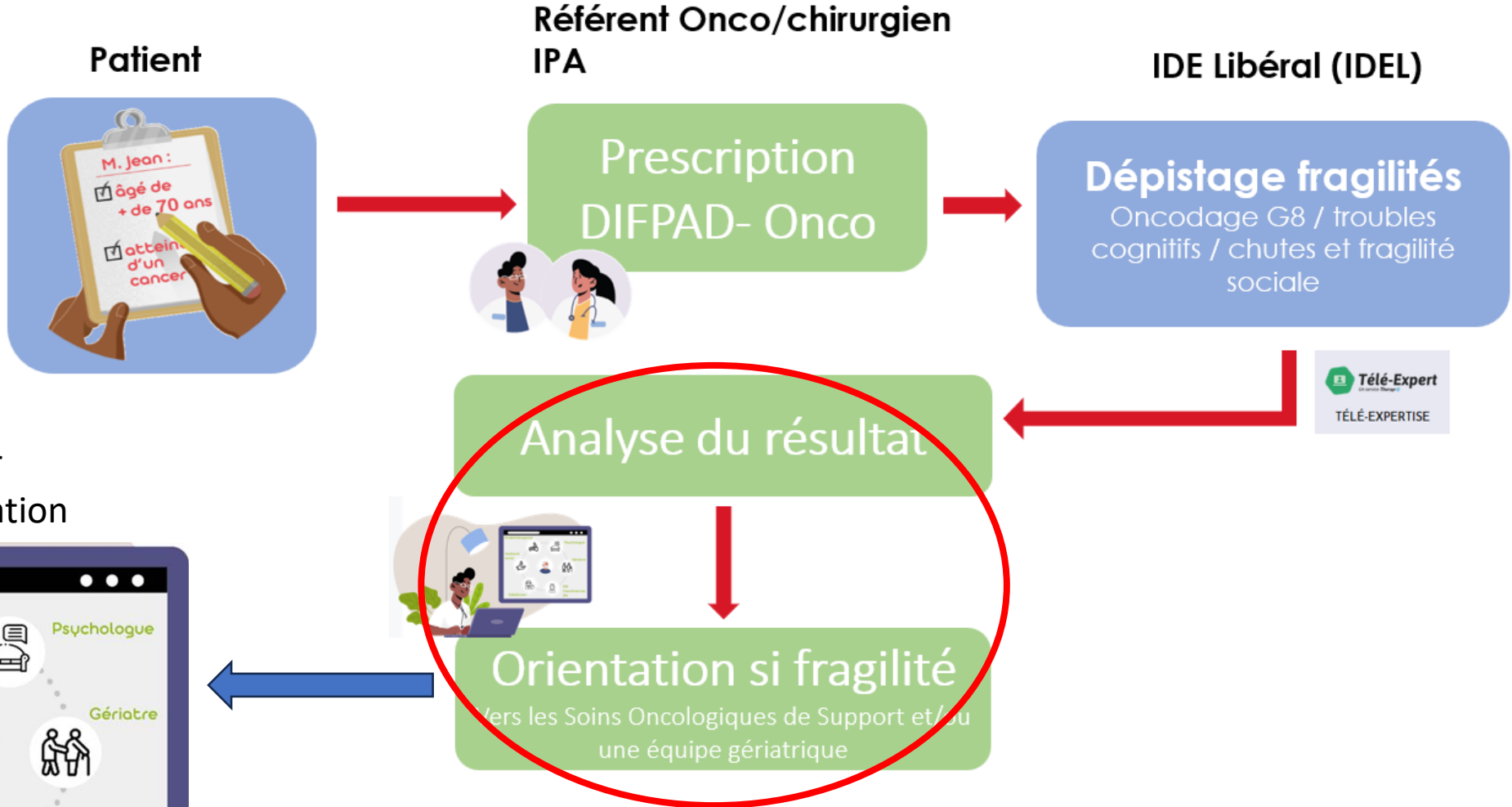

Validation sur **Therap-e** par Med, IDEC, IPA pour orientation



Avancées du projet

Premier semestre : de juillet 2022 à décembre 2022

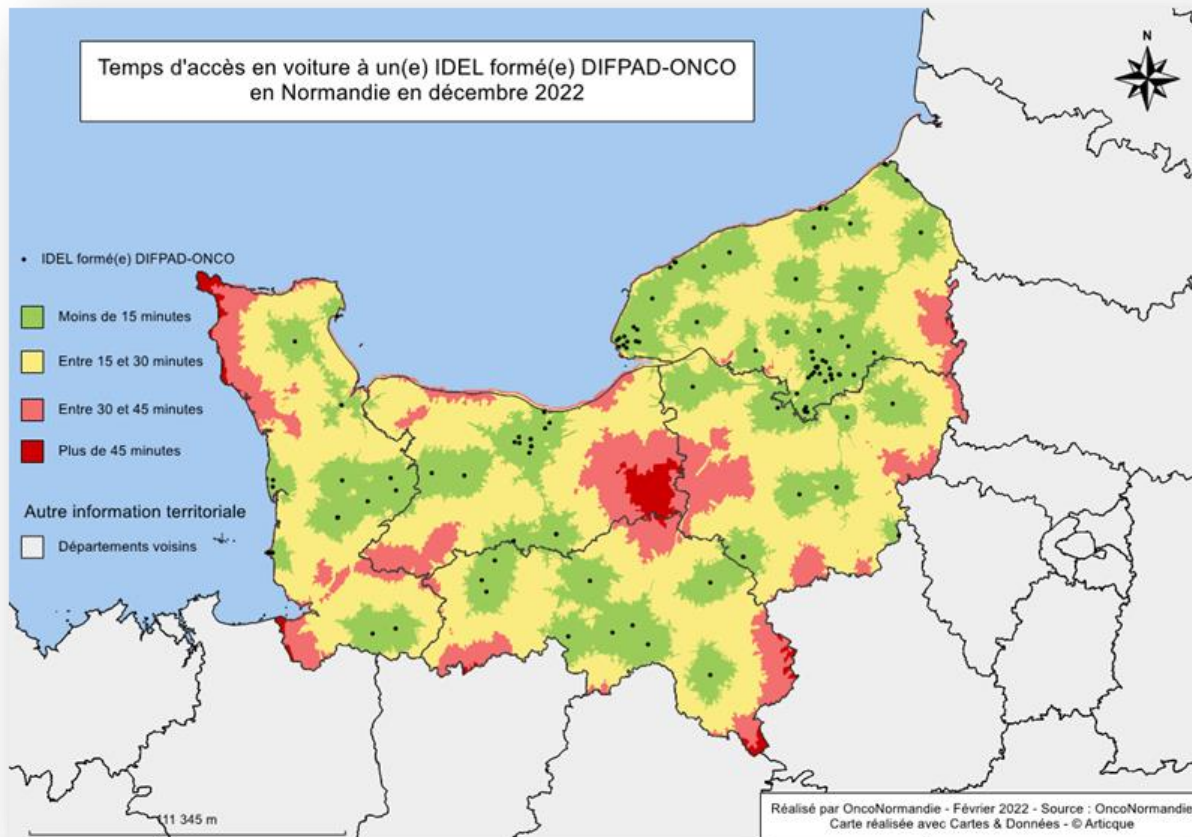

**Proposition de formations présentielles
(Caen et Rouen)**

**Création d'un moodle régional accessible en
juillet 2022 (NES)
avec remise de l'attestation (URPS)**

Deuxième semestre : janvier 2023 à août 2023

165
IDEL FORMÉS

44
PRESCRIPTIONS
transmises à l'IDEL

25 suite à la prescription d'un médecin (55%)

19 suite à la prescription d'un IPA (45 %)

41 DÉPISTAGES
réalisés par l'IDEL

29 résultats transmis par mail

12 transmis par télé-expertise

25 minutes en moyenne
pour la réalisation du dépistage

13,5 jours en moyenne

entre la remise de la prescription au patient
et le **dépistage au domicile**

Temps d'accès en voiture d'un IDEL formé DIFPAD-Onco en Normandie
en juillet 2023 :

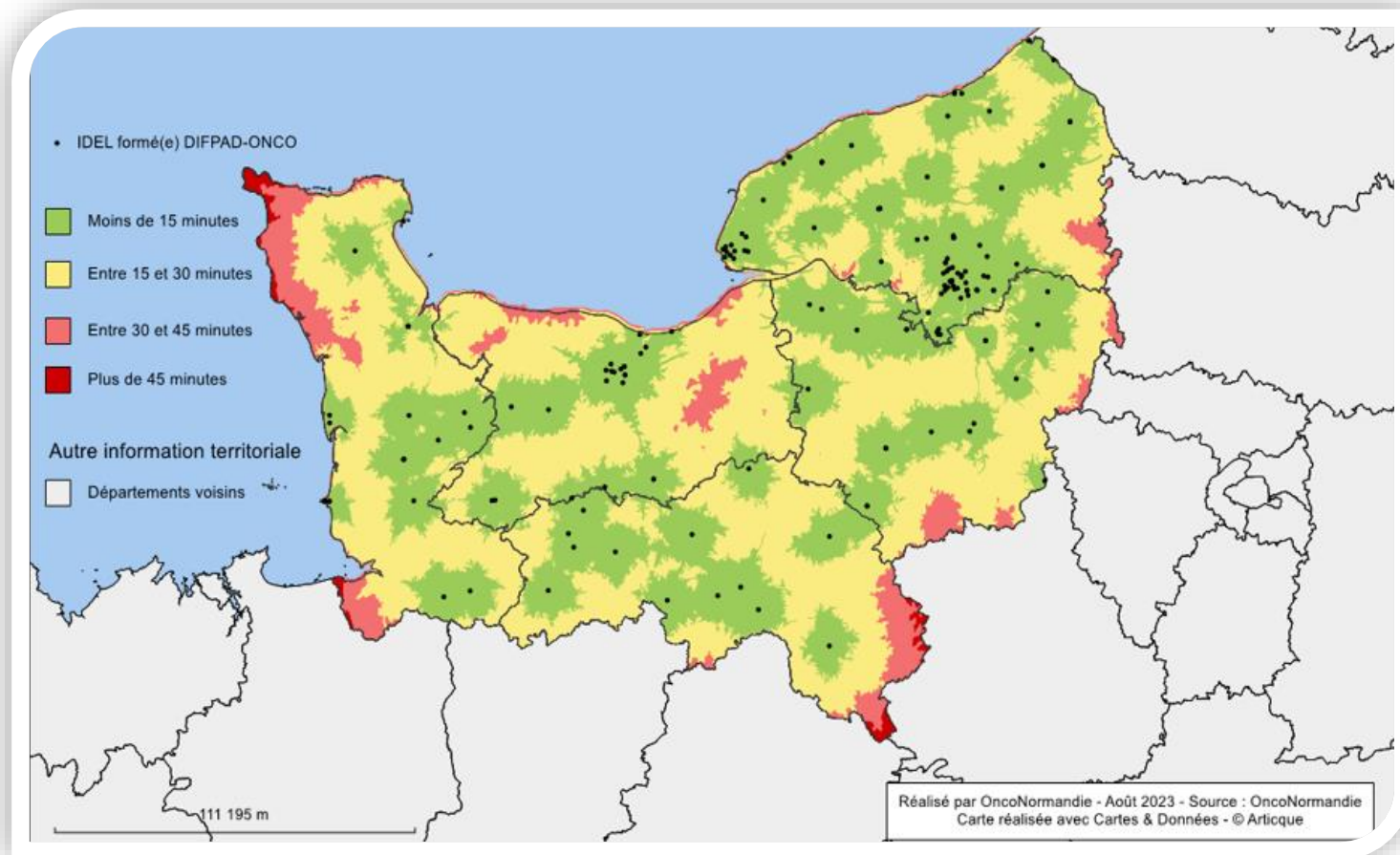

Semestre : fin 2023

174
IDEL FORMÉS

61
PRESCRIPTIONS
transmises à l'IDEL

Dont 13 depuis aout 2023

58 DÉPISTAGES
réalisés par l'IDEL

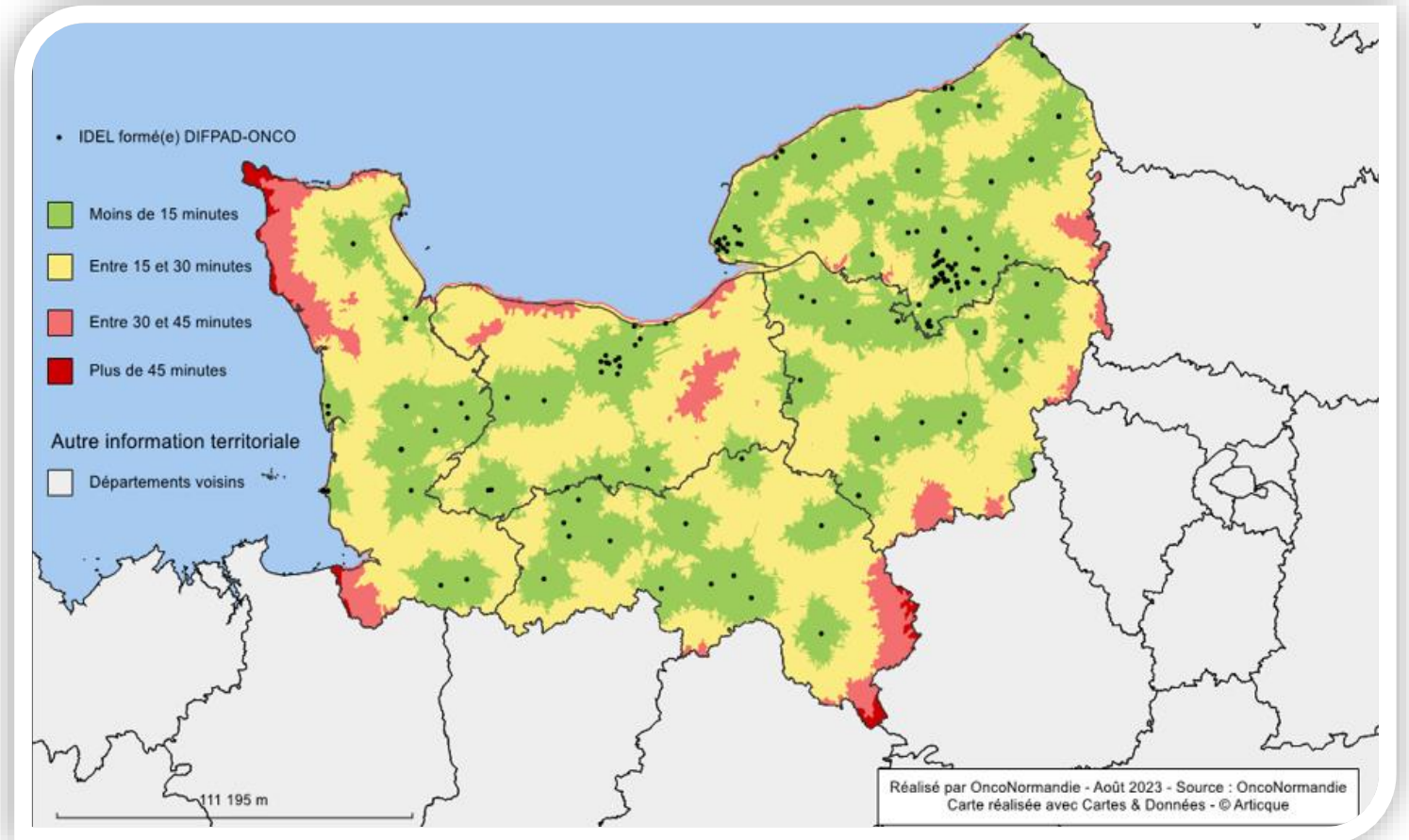

Résultats

Nombre de besoins repérés :
social, cognitif, nutritionnel et chute par patient selon G8

15/41 ont un G8 >14
mais
14 ont au moins un besoin repéré

26/41 ont un G8 ≤ 14

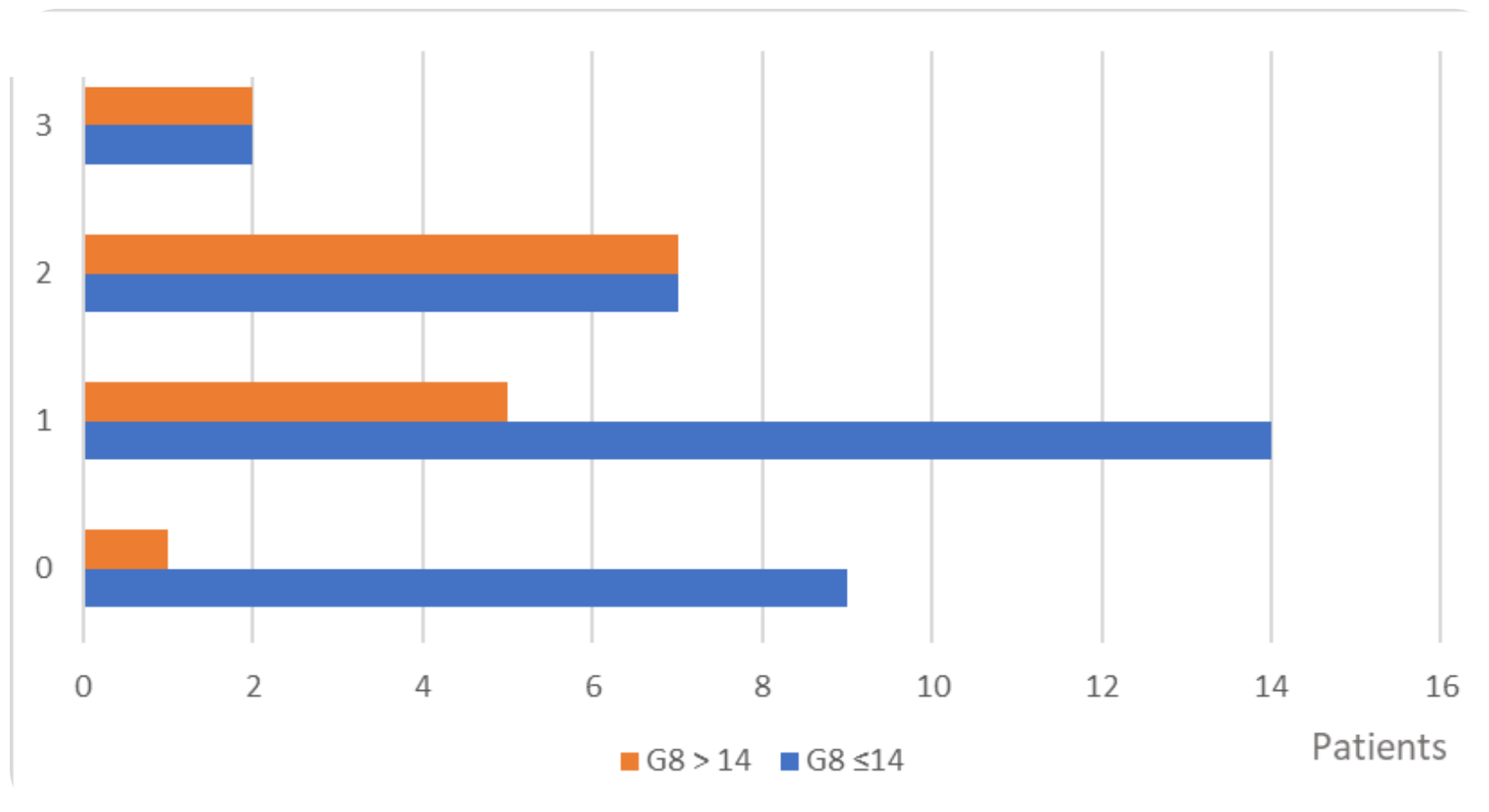

Retour du projet : FREINS

- Attente trop longue// au début du ttt
- Dépistage non fait par l'IDEL
- Organisation interne privilégiée dans certains établissements*
- Orientation vers une EGS si nécessaire
- Sensibilisation à poursuivre

- Délai nécessaire entre e-learning //réponse à la demande
- Difficultés avec téléexpertise et connexion -> souci d'utilisation

- Difficile d'accepter ses fragilités // cancer
- Ajout d'une étape en + : besoin d'explication et d'aide (URPS pour rech d'IDEL)

Pour le
prescripteur

Pour l'IDEL

Pour le patient

LEVIERS

- Anticiper les besoins en SOS = + pour identifier/repérer les fragilités
- Collaboration avec professionnels de ville dont le MT
- Soutien informatique en intra hospitalier
- *implication de NES en temps réel*

- Meilleure connaissance du patient au domicile : *lieu de vie*
- Motivation et intérêt ++ des IDEL
- Projet fait le *lien ville/hop : transmission recueil vers onco et MT*

- Identification fragilité : bénéfique dans PEC **individualisée** et **personnalisée** sur son parcours selon besoins
- Implication de « son » IDEL ou sinon permet d'en intégrer une dans le parcours

Perspectives

→ DIFPAD au cours du parcours de soins

Les études ont prouvé que :

Les traitements des cancers induisent des fragilités

→ **Cognition**

Wefel JS, Lancet Oncol. 2011

Quid du SUIVI ?

→ **limitations fonctionnelles et de la marche** pour les survivants

Vishal R. Patel, JAMA Oncol. 2023

→ Même les patients robustes avant traitement voient leur **équilibre** (appui monopodal) s'altérer sous traitement oncologique (3 mois)

→ **Douleurs neuropathiques** (Neuropathie périphérique) induite par la/les chimios :
risque de chutes traumatiques Ward PR *J Geriatr Oncol.* 2014;5(1):57-64



Parcours du patient âgé en cancérologie

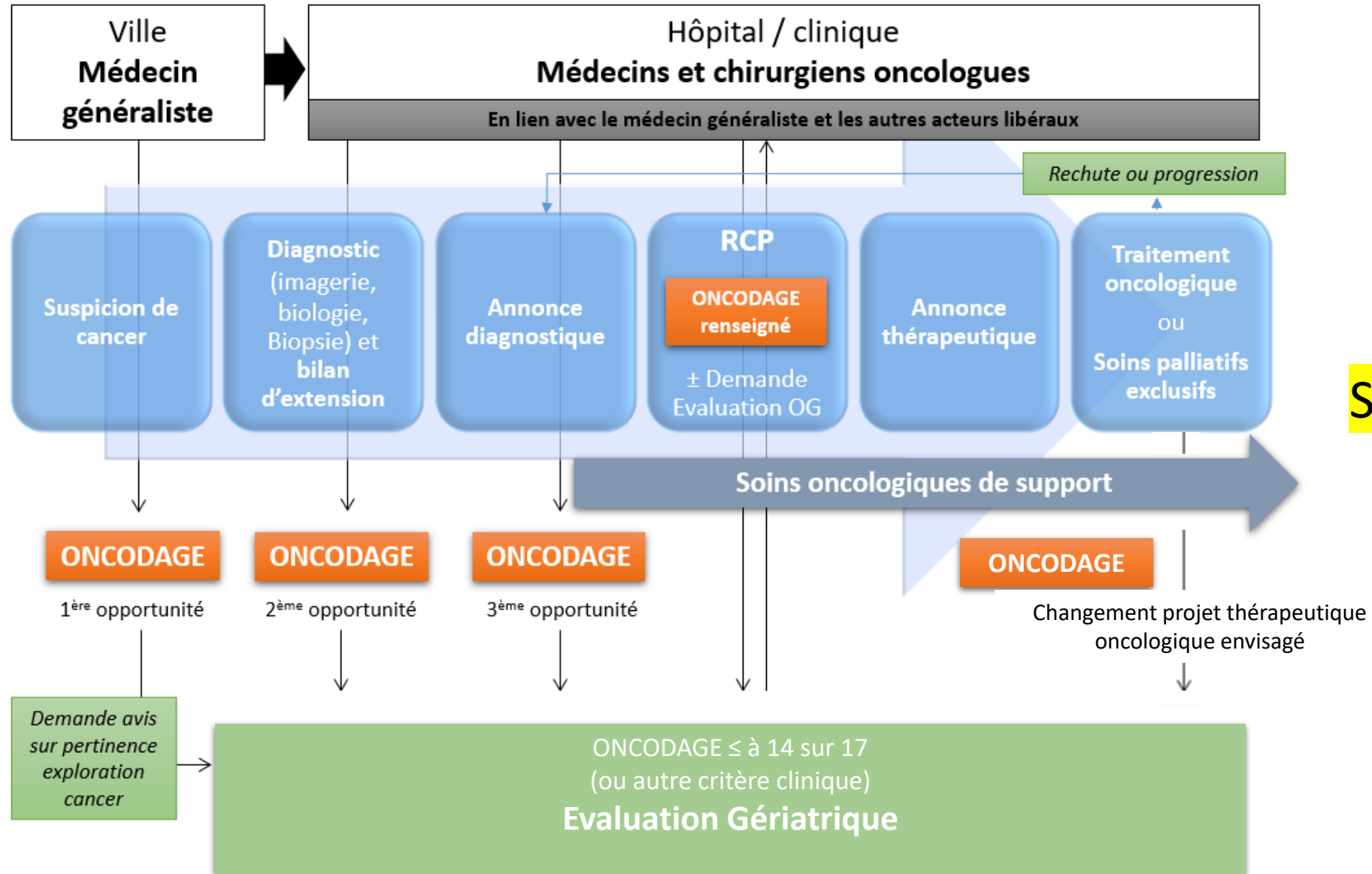

Parcours du patient âgé en cancérologie

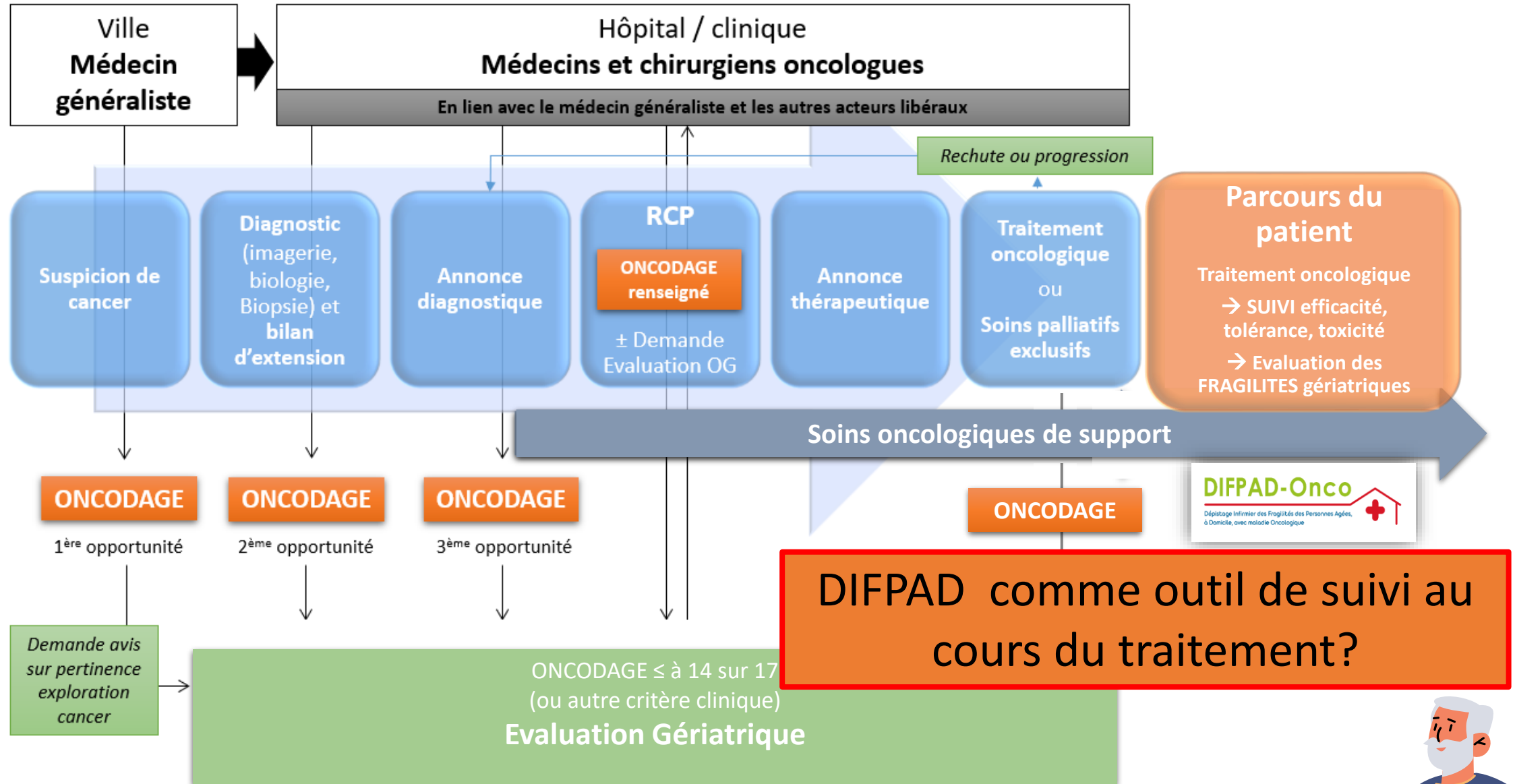

Exemple d'utilisation en suivi lors de chimiothérapie

Avantages :

- État de santé au domicile du patient
- regard pro des IDEL avec évaluations au plus près des toxicités et des fragilités
- Possibilité par retour DIFPAD de prévenir ONCO +/- modifier ttt si mauvaise tolérance

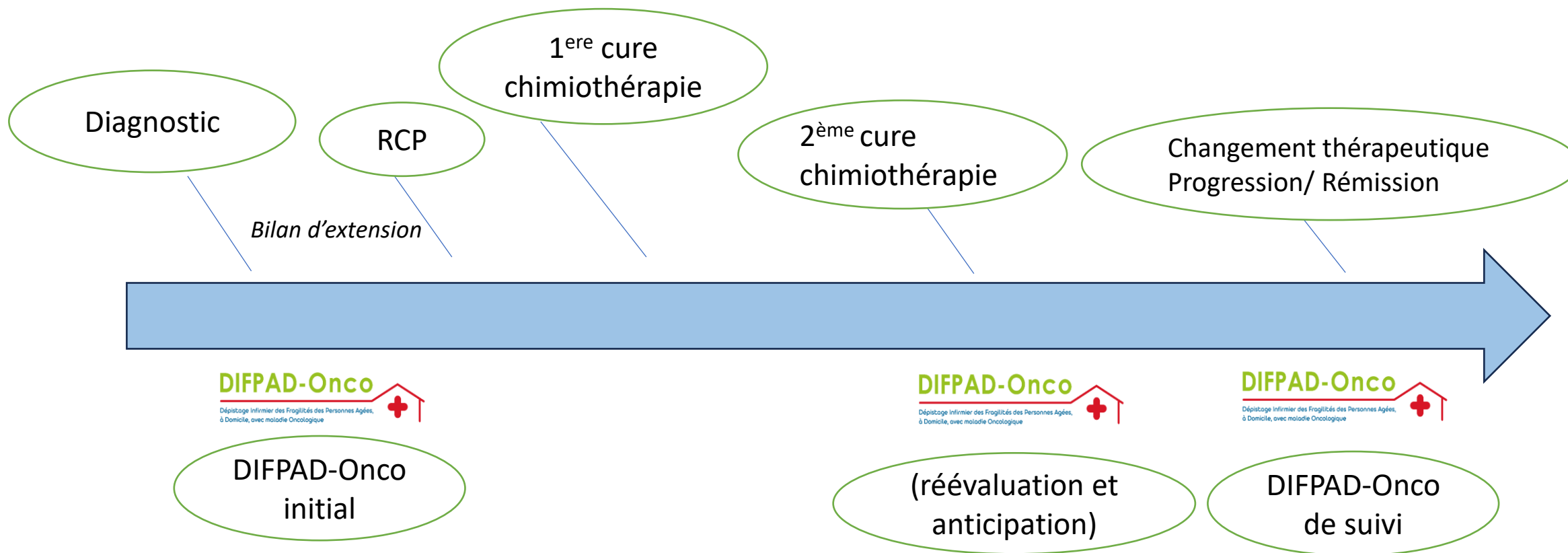

Axes d'amélioration

- **Augmenter le nombre de prescriptions (sensibilisation des prescripteurs)**
- Raccourcir le **décal** de réalisation dans le parcours (sensibilisation des IDEL)
- Favoriser le recours à **l'outil de téléexpertise** (sensibilisation des IDEL)

DIFPAD-Onco

Dépistage Infirmier des Fragilités des Personnes Agées,
à Domicile, avec maladie Oncologique



Axes d'évolution

- Possibilité de poursuivre l'expérimentation avec l'appui financier de l'ARS Normandie (2024 ?)
- Évaluer l'impact sur les parcours des patients âgés atteints de cancer
- **Approfondir la détection de la fragilité physique avec un test de performance**
- Envisager la généralisation et la transférabilité à d'autres régions
- **Prévoir l'intégration du DIFPAD-Onco tout au long du parcours de soins**